



Samenwerkende Non-Profit Loterijen

FINANCIEEL REGLEMENT

STICHTING SNL

Januari 2022

Inleiding

Dit Financieel Reglement van de Stichting Samenwerkende Non-profit Loterijen (SNL) geeft weer hoe de opbrengsten van de SNL-loterijen worden afgedragen aan de goede doelen.

SNL-loterijen

De Stichting Samenwerkende Non-Profit Loterijen (SNL) heeft vier participanten die zeven goede doelenloterijen organiseren. SNL is de vergunninghouder voor deze loterijen.

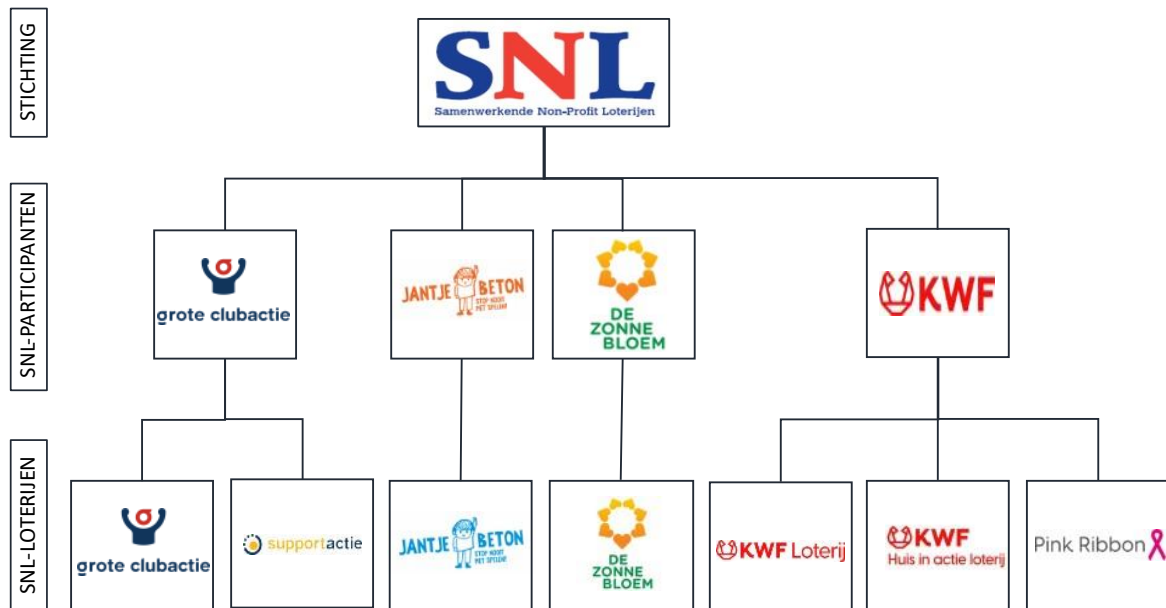

De loterijopbrengsten komen binnen bij de SNL-participant, waarna de regels van afdracht en verdeling van opbrengst in werking treden.

De afdracht van de SNL-loterijen gaat altijd naar goede doelen met een ANBI-status. Uitzondering daarop zijn goede doelen die deelnemen aan de Grote Clubactie Loterij en/of de Supportactie loterij. Niet alle aan deze loterijen deelnemende goede doelen hebben een ANBI-status. Daarom geldt voor deze twee loterijen de voorwaarde dat de afdracht aan de goede doelen gezamenlijk per kalenderjaar gemiddeld maximaal € 25.000,-- per begunstigde (goed doel) mag zijn.

Een aantal SNL-loterijen verkopen loten via en voor specifieke goede doelen. Deelnemers aan die loterijen kiezen daarbij het goede doel van hun voorkeur. Zo wordt de opbrengst van de lotenverkoop 'geormerkt', waardoor afdracht naar evenredigheid van de voor en/of door dat goede doel verkochte loten kan plaats vinden.

Afdracht en verdeling loterijopbrengsten

SNL-Loterij	Afdracht	
	<i>Naar evenredigheid aantal verkochte loten*</i>	<i>Overig (na aftrek kosten)</i>
 grote clubactie	80% Deelnemende goede doelen organisaties	Nationale Stichting Grote Clubactie
 supportactie	80% Deelnemende goede doelen organisaties	Nationale Stichting Grote Clubactie
 JANTJE BETON STOP NOOIT MET SPELEN	50% Deelnemende scholen en/of organisaties	Stichting Nationaal Jeugdfonds Jantje Beton
 DE ZONNE BLOEM	75% Deelnemende Zonnebloem afdelingen	Nationale Vereniging de Zonnebloem
 KWF Huis in actie loterij	80% Deelnemende Inloophuizen	KWF Kankerbestrijding
 KWF Loterij	KWF Kankerbestrijding	
Pink Ribbon 	Pink Ribbon projecten (KWF Kankerbestrijding)	

- * Begunstigde (lokale) goede doelen kunnen eerst dan een bijdrage uit de opbrengst van de loterij ontvangen nadat zij daartoe een overeenkomst met de betreffende SNL-participant hebben gesloten, dan wel zich akkoord hebben verklaard met de deelnamevoorwaarden.