



Samenwerkende Non-Profit Loterijen

FINANCIËEL REGLEMENT

STICHTING SNL

Januari 2018

FINANCIËEL REGLEMENT SNL

1. Inleiding

Dit Financieel Reglement van de Stichting Samenwerkende Non-profit Loterijen (SNL) geeft weer hoe de opbrengsten van de SNL-loterijen ten goede komen aan de goede doelen.

2. SNL-loterijen

De Stichting Samenwerkende Non-Profit Loterijen (SNL) heeft vijf participanten die 6 goede doelenloterijen organiseren. SNL is de vergunninghouder voor deze loterijen.

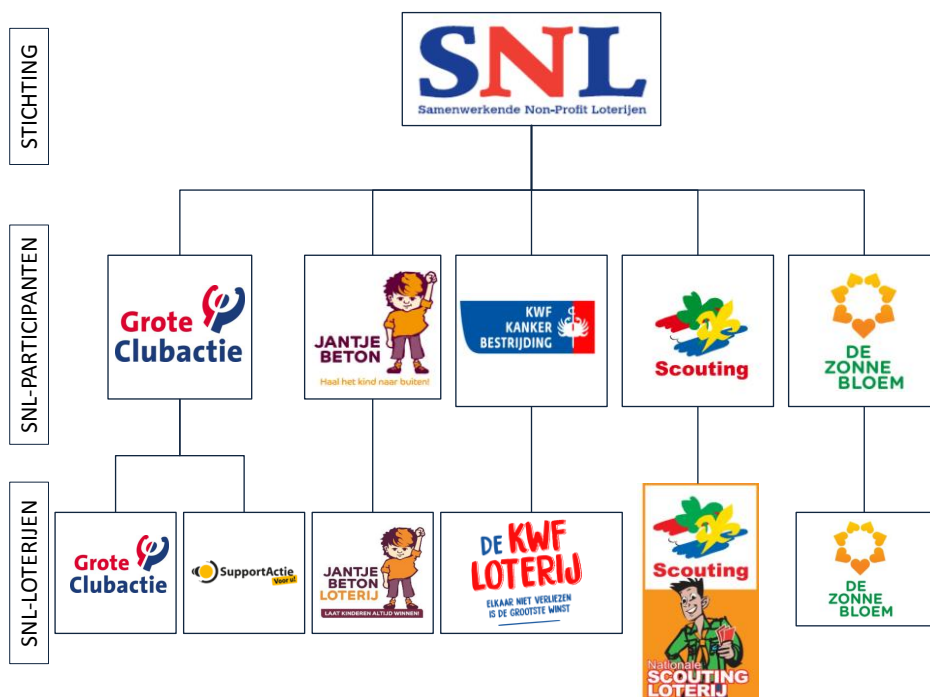

Hoofregel: Tenminste 75% van de totale loterijopbrengsten komt rechtstreeks ten goede aan de goede doelen, waarbij afdrachten boven € 25.000,-- uitsluitend worden afgedragen aan organisaties met een ANBI-status. De loterijopbrengsten komen binnen bij de SNL-participant, waarna de regels van de verdeling van de opbrengst in werking treden.

FINANCIËEL REGLEMENT SNL





3. Verdeling loterijopbrengsten

De afdracht van de KWF Loterij komt in zijn geheel ten goede aan de Stichting Koningin Wilhelmina Fonds voor de Nederlandse Kankerbestrijding.

Voor de overige SNL-loterijen gelden onderstaande regels van verdeling.

Lokale verenigingen, stichtingen, scholen en (Scouting)groepen die geld willen of nodig hebben voor sociale, culturele, sport-, jeugd- of welzijnsactiviteiten melden zich bij de SNL-participant als deelnemer. Onder aansturing van de deelnemer gaan lokale vrijwilligers op pad om loten te verkopen voor 'hun' goede doel. Zo wordt de opbrengst van de lotenverkoop 'geormerkt', waardoor afdracht naar evenredigheid van verkochte loten kan plaatsvinden.

De opbrengst van deze SNL-loterijen wordt op basis van een vooraf afgesproken verdeling van afdracht tussen SNL-participant en lokale deelnemers verdeeld.

SNL-Loterij	Verdeling opbrengst	
	Naar evenredigheid aantal verkochte loten	Na aftrek kosten (kosten maximaal 25% van de loterijopbrengst)
	50% deelnemende scholen en/of organisaties	Stichting Nationaal Jeugdfonds Jantje Beton
	80% deelnemende goede doelen	Algemene reserve Nationale Stichting Grote Clubactie
	80% deelnemende organisaties	Algemene reserve Nationale Stichting Grote Clubactie
	60% deelnemende Scoutinggroepen	Scouting Nederland Fonds
	40% deelnemende Zonnebloem afdelingen	Nationale Vereniging de Zonnebloem

Begunstigde (lokale) goede doelen kunnen eerst dan een bijdrage uit de opbrengst van de loterij ontvangen nadat zij daartoe een overeenkomst met de betreffende SNL-participant hebben gesloten, danwel zich akkoord hebben verklaard met de deelnamevoorwaarden.