

## Trekkingsprocedures SNL

De Stichting Samenwerkende Non-Profit Loterijen (SNL) heeft vijf participanten die 7 goede doelenloterijen organiseren. SNL is de vergunninghouder voor deze loterijen.

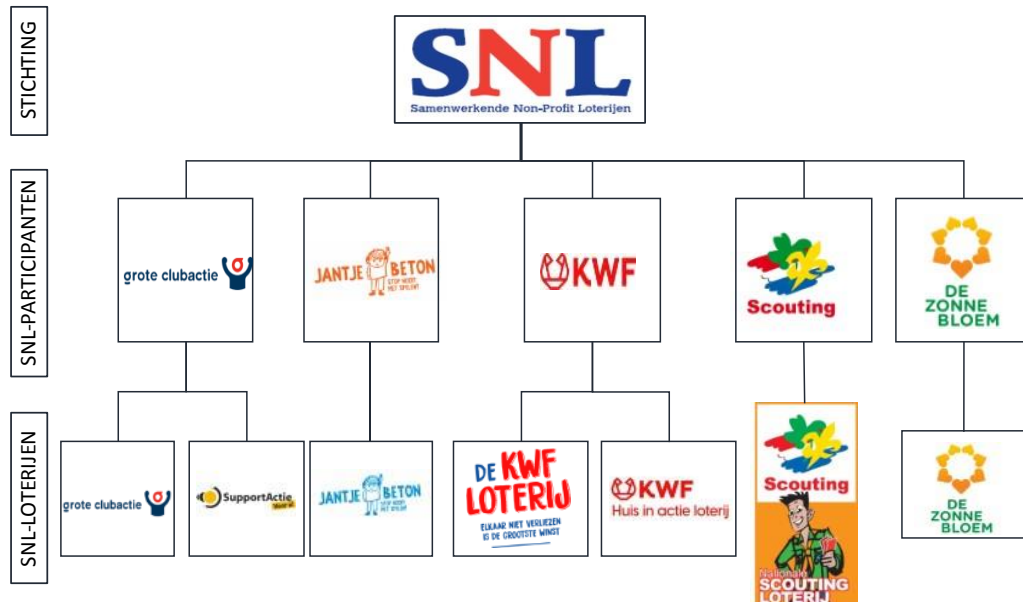

### Hoe werkt een SNL-loterij?

Met uitzondering van de KWF Loterij werken de SNL-loterijen als volgt. Lokale afdelingen, verenigingen, stichtingen, scholen en (Scouting)groepen die geld willen of nodig hebben voor sociale, culturele, sport-, jeugd- of welzijnsactiviteiten melden zich bij de SNL-participant als deelnemer. Onder aansturing van de deelnemer gaan lokale vrijwilligers op pad om loten te verkopen voor 'hun' goede doel. De deelnemer zorgt ervoor dat alle verkochte loten bekend worden bij de SNL-loterij.

De notaris trekt de winnende lotnummers en de prijswinnaars ontvangen hun prijs, mits ze ouder zijn dan 18 jaar. De opbrengst van de SNL-loterij wordt naar evenredigheid van de verkochte loten verdeeld onder de deelnemers. Zo dragen alle SNL-loterijen bij aan het versterken van het lokale klimaat op sociaal, cultureel, sport, jeugd en welzijn terrein. De bij de loterij aangesloten goede doelen(organisaties) zijn actief op het gebied van cultuur, maatschappelijk welzijn, jeugd, sport en lichamelijke vorming en natuurbehoud. Begunstigde goede doelen kunnen eerst dan een bijdrage uit de opbrengst van de loterij ontvangen nadat zij daartoe een overeenkomst met de betreffende SNL-participant hebben gesloten.

Deelnemers voor de KWF Loterij worden door KWF Kankerbestrijding rechtstreeks geworven. Deelnemers machtigen KWF Kankerbestrijding om de inleg via automatische incasso af te schrijven. De notaris trekt de winnende lotnummers en de prijswinnaars ontvangen hun prijs, mits ze ouder zijn dan 18 jaar. De opbrengst van de KWF Loterij komt ten goede aan de activiteiten van KWF Kankerbestrijding voor het financieren van wetenschappelijk onderzoek naar en voorlichting geven over kanker.

## Trekking algemeen

SNL-loterijen kennen verschillende trekkingsmomenten, de trekkingsdata worden bekend gemaakt op de website van de betreffende SNL-loterijen.

Het prijzenpakket van een SNL-loterij bestaat uit een hoofdprijs en diverse andere prijzen, in natura of in geld. Prijzenpakketten worden, voorafgaand aan de trekking, bekend gemaakt via de website van de betreffende SNL-loterij.

De prijsbepaling gebeurt of handmatig met bussen of met een computer waarbij gebruik wordt gemaakt van gecertificeerde programmatuur.

|                             | <b>Trekking</b>                            | <b>Prijs</b>              | <b>Prijsbepaling</b>    |
|-----------------------------|--|---------------------------|-------------------------|
| Jantje Beton Loterij        | November                                   | Prijzen in natura         | Handmatig met bussen    |
| Grote Clubactie Loterij     | December                                   | Prijzen in natura en geld | Met behulp van computer |
| SupportActie Loterij        | Binnen 10 dagen na afloop van elk kwartaal | Prijzen in natura en geld | Met behulp van computer |
| Nationale Scouting Loterij  | December                                   | Prijzen in natura         | Handmatig met bussen    |
| Nationale Zonnebloemloterij | November                                   | Prijzen in natura en geld | Handmatig met bussen    |
| KWF Loterij                 | Binnen 20 dagen na afloop van elk kwartaal | Prijzen in natura         | Met behulp van computer |
| Huis in actie loterij       | November                                   | Prijzen in natura         | Met behulp van computer |

De trekking wordt uitgevoerd onder toezicht van een notaris, waarbij de trekking of handmatig of met geautomatiseerde en gecertificeerde programmatuur plaatsvindt. Per trekking wordt door een notaris vastgesteld of en dat er gebruik wordt gemaakt van gecertificeerde programmatuur en dat er alleen betaalde loten in de trekking worden betrokken. De uitkomst van de trekking is een overzicht van lotnummers met bijbehorende prijzen.

Voor de prijsbepaling die met behulp van bussen plaatsvindt wordt voor de hoofdprijzen een cijfer uit alle bussen getrokken (heel lotnummer). Door cijfers te trekken uit de daarmee corresponderende bussen worden prijzen op eindcijfers bepaald.

Om een gewonnen prijs te kunnen innen, maken deelnemers aan de loterij hun gegevens, inclusief geboortedatum, bekend aan de SNL-loterij. Aan minderjarigen worden geen prijzen uitgekeerd.

## **Trekkingsprocedure Grote Clubactie en SupportActie Loterij**

Elk lotnummer bestaat uit zeven cijfers. De Grote Clubactie Loterij en de SupportActie Loterij maken beide gebruik van een computer met gecertificeerde programmatuur om de trekking uit te voeren. De methode van prijsbepaling en vaststelling van winnaars is gecertificeerd door GLI Europe BV. Het doel van de certificering is om vast te stellen dat beïnvloeding van buitenaf is uitgesloten en dat het toevalskarakter van de trekking is gewaarborgd.

Elke trekking kent een prijzenpakket, dat wil zeggen dat voor iedere trekking wordt bepaald welke prijzen er bij die trekking te verdelen zijn en hoeveel lotnummers er op een prijs mogen vallen. In de programmatuur zijn tevens alle lotnummers opgenomen, voorzien van een betaalstatus (betaald of niet betaald) en een verschijningsvorm (digitaal of fysiek).

De notaris stelt per trekking vast dat gebruik wordt gemaakt van de gecertificeerde programmatuur en dat alleen betaalde loten meegaan in de trekking. Na deze vaststellingen voert hij de trekking uit door een klik in het programma.

De uitkomst van elke trekkingsronde is vervolgens een (niet te bewerken) overzicht met lotnummers en bijbehorende prijzen waarop tijdens die trekking de verschillende prijzen zijn gevallen. De notaris stelt vervolgens vast dat alle prijzen uit de prijzenpot zijn toegekend aan de lotnummers.

### **Notaris**

De trekking en prijsbepaling van beide loterijen zijn openbaar en vinden plaats onder notarieel toezicht. De notaris doet de trekking en maakt een proces-verbaal op van de trekking.

Notariskantoor: DKT Notarissen Tilburg  
Notaris: M.E.F. Ploum  
Adres: Ellen Pankhurststraat 1  
5032 MD Tilburg  
Telefoon: 013 - 54 94 949

## Trekkingsprocedure Jantje Beton Loterij

Elk lotnummer bestaat uit 8 cijfers. Bij de kansbepaling wordt van zes bussen gebruik gemaakt.

- Bus A  
Bus A bevat het 3<sup>e</sup> getal van het lotnummer en bevat de cijfers 0/1/2/3. Mochten er meer dan 399.999 loten worden verkocht, wordt er aan Bus A het cijfer 4 toegevoegd.
- Bus B  
Bus B bevat het 4<sup>e</sup> getal van het lotnummer en bevat de cijfers 0-9.
- Bus C  
Bus C bevat het 5<sup>e</sup> getal van het lotnummer en bevat de cijfers 0-9.
- Bus D  
Bus D bevat het 6<sup>e</sup> getal van het lotnummer en bevat de cijfers 0-9.
- Bus E  
Bus E bevat het 7<sup>e</sup> getal van het lotnummer en bevat de cijfers 0-9.
- Bus F  
Bus F bevat het 8<sup>e</sup> getal van het lotnummer en bevat de cijfers 0-9.

De prijzen worden toegekend aan hele lotnummers (Trekking uit Bus A t/m F) of op eindcijfers. Voorafgaand aan de trekking wordt bepaald welke prijzen aan hele lotnummers of aan eindcijfers worden toegekend. Afhankelijk van de hoeveelheid (toegekende) prijzen worden prijzen op eindcijfers getrokken uit Bus B t/m F, Bus C t/m F, Bus D t/m F of Bus E t/m F.

### Notaris

De trekking en prijsbepaling zijn openbaar en vinden plaats onder notarieel toezicht. De notaris doet de trekking en maakt een proces-verbaal op van de trekking.

Notariskantoor: Van Doorne N.V.  
Adres: Jachthavenweg 121  
1081 KM Amsterdam  
Telefoon: 020 - 67 89 633

## Trekkingsprocedure KWF Loterij

Elk lotnummer bestaat uit 11 cijfers. Het lotnummer is opgebouwd uit het relatienummer (8 cijfers lang) en een volgnummer (3 cijfers).

De KWF Loterij maakt gebruik van een computer met gecertificeerde programmatuur om de trekking uit te voeren. De methode van prijsbepaling en vaststelling van winnaars is gecertificeerd door GLI Europe BV. Het doel van de certificering is om vast te stellen dat beïnvloeding van buitenaf is uitgesloten en dat het toevalskarakter van de trekking is gewaarborgd.

Elke trekking kent een prijzenpakket, dat wil zeggen dat voor iedere trekking wordt bepaald welke prijzen er bij die trekking te verdelen zijn en hoeveel lotnummers er op een prijs mogen vallen. In de programmatuur zijn alle lotnummers opgenomen van betaalde loten.

De notaris stelt per trekking vast dat gebruik wordt gemaakt van de gecertificeerde programmatuur en dat alleen betaalde loten meegaan in de trekking. Na deze vaststellingen voert de notaris de trekking uit door een klik in het programma.

De uitkomst van elke trekkingsronde is vervolgens een (niet te bewerken) overzicht met lotnummers en bijbehorende prijzen waarop tijdens die trekking de verschillende prijzen zijn gevallen. De notaris stelt vervolgens vast dat alle prijzen uit de prijzenpot zijn toegekend aan de lotnummers.

### Notaris

De trekkingen en prijsbepaling van de KWF Loterij zijn openbaar en vinden plaats onder notarieel toezicht. De notaris doet de trekking en maakt een proces-verbaal op van de trekking.

Notariskantoor:      Notariskantoor Van der Veer  
Notaris:                L. van der Veer  
Adres:                  Middenstraat 2  
                              4156 AH Rumpt  
Telefoon:                0345 – 681 363

## Trekkingsprocedure Huis in actie loterij

Elk lotnummer bestaat uit 11 cijfers. Het lotnummer is opgebouwd uit een kansnummer (8 cijfers lang) en een volgnummer (3 cijfers).

De Huis in actie loterij maakt gebruik van een computer met gecertificeerde programmatuur om de trekking uit te voeren. De methode van prijsbepaling en vaststelling van winnaars is gecertificeerd door GLI Europe BV. Het doel van de certificering is om vast te stellen dat beïnvloeding van buitenaf is uitgesloten en dat het toevalskarakter van de trekking is gewaarborgd.

Elke trekking kent een prijzenpakket, dat wil zeggen dat voor iedere trekking wordt bepaald welke prijzen er bij die trekking te verdelen zijn en hoeveel lotnummers er op een prijs mogen vallen. In de programmatuur zijn alle lotnummers opgenomen van betaalde loten.

De notaris stelt per trekking vast dat gebruik wordt gemaakt van de gecertificeerde programmatuur en dat alleen betaalde loten meegaan in de trekking. Na deze vaststellingen voert de notaris de trekking uit door een klik in het programma.

De uitkomst van elke trekkingsronde is vervolgens een (niet te bewerken) overzicht met lotnummers en bijbehorende prijzen waarop tijdens die trekking de verschillende prijzen zijn gevallen. De notaris stelt vervolgens vast dat alle prijzen uit de prijzenpot zijn toegekend aan de lotnummers.

### Notaris

De trekkingen en prijsbepaling van de Huis in actie loterij zijn openbaar en vinden plaats onder notarieel toezicht. De notaris doet de trekking en maakt een proces-verbaal op van de trekking.

Notariskantoor:       Notariskantoor Van der Veer  
Notaris:               L. van der Veer  
Adres:                 Middenstraat 2  
                              4156 AH Rumpt  
Telefoon:             0345 – 681 363

## Trekkingsprocedure Nationale Scouting Loterij

Elk lotnummer bestaat uit zes cijfers. Bij de kansbepaling wordt van drie bussen gebruik gemaakt.

- Bus A  
In bus A gaan de nummers 10 t/m 90 (zijnde de eerste twee cijfers van het lot) (Nummerreeks is jaarlijks afhankelijk van de reeks uitgegeven lotnummers.)
- Bus B  
In bus B gaan de nummers 00 t/m 99 (zijnde het derde en vierde cijfer van het lot)
- Bus C  
In bus C gaan de nummers 00 t/m 99 ( zijnde de laatste twee cijfers van het lot)

De Prijzen 1 t/m 7 vallen op hele lotnummers. (zes cijfers) (Trekking uit Bus A, B en C) Als na controle van het lot blijkt dat het lot , waarop een van de prijzen genummerd 1 t/m 7 is gevallen, NIET is verkocht, zal voor die prijs een nieuwe trekking plaatsvinden.

De prijzen genummerd 8 t/m 10 vallen op de laatste 5 cijfers. (Trekking uit Bus A, B en C, met dien verstande dat het eerste cijfer van het getrokken lotnummer dan niet van belang is, aangezien deze prijzen zullen worden toegekend aan alle lotnummers die op gemelde vijf cijfers eindigen en in Bus A zullen dan de nummers 00 t/m 99 zitten, zodat elk cijfer even vaak voorkomt.

De prijzen genummerd 11 t/m 13 vallen op de laatste 4 cijfers. (Trekking uit Bus B en C).

De prijzen genummerd 14 t/m 16 vallen op de laatste 3 cijfers. (Trekking uit Bus B en C met dien verstande dat het eerste cijfer van het getrokken nummer uit Bus B dan niet van belang is, aangezien deze prijzen zullen worden toegekend aan alle lotnummers die op gemelde drie cijfers eindigen.)

### Notaris

De trekking en prijsbepaling zijn openbaar en vinden plaats onder notarieel toezicht. De notaris doet de trekking en maakt een proces-verbaal op van de trekking.

Notariskantoor: Spek & Van den Beld Notariaat  
Notaris: M. Magnée  
Adres: Hamersveldseweg 65  
3833 GL Leusden  
Telefoon: 033 - 49 45 945

## Trekkingsprocedure Nationale Zonnebloemloterij

Elk lotnummer bestaat uit 7 cijfers. Bij de kansbepaling wordt van vier bussen gebruik gemaakt.

- Bus A  
In bus A gaan de nummers 000 t/m 149 (zijnde de eerste drie cijfers van het lot)
- Bus B  
In bus B gaan de nummers 00 t/m 99 (zijnde het vierde en vijfde cijfer van het lot)
- Bus C  
In bus C gaan de nummers 00 t/m 99 ( zijnde de laatste twee cijfers van het lot)
- Bus D  
In bus D zitten de prijsnummers 1 t/m 36 (waarbij het aantal kan afwijken, afhankelijk van de hoeveelheid prijzen).

Worden de samenstellende delen 000, 00 en 00 getrokken, dan wordt dit geacht te zijn lotnummer 1.500.000. De prijzen 1 t/m 25 vallen op een volledig getrokken getal (uniek lotnummer). De prijzen 26 t/m 36 vallen op eindcijfers. Als na controle van het lot blijkt dat het lot, waarop een van de prijzen genummerd 1 t/m 25 is gevallen, NIET is verkocht, zal voor die prijs een nieuwe trekking plaatsvinden.

### Notaris

De trekking en prijsbepaling zijn openbaar en vinden plaats onder notarieel toezicht. De notaris doet de trekking en maakt een proces-verbaal op van de trekking.

Notariskantoor: DKT Notarissen Tilburg  
Notaris: M.E.F. Ploum  
Adres: Ellen Pankhurststraat 1  
5032 MD Tilburg  
Telefoon: 013 – 54 94 949