

# SNL

Samenwerkende Non-Profit Loterijen

TREKKINGSPROCEDURES

STICHTING SNL

*Januari 2022*

## Inleiding

De Stichting Samenwerkende Non-Profit Loterijen (SNL) heeft vier participanten die 7 goede doelenloterijen organiseren. SNL is de vergunninghouder voor deze loterijen.

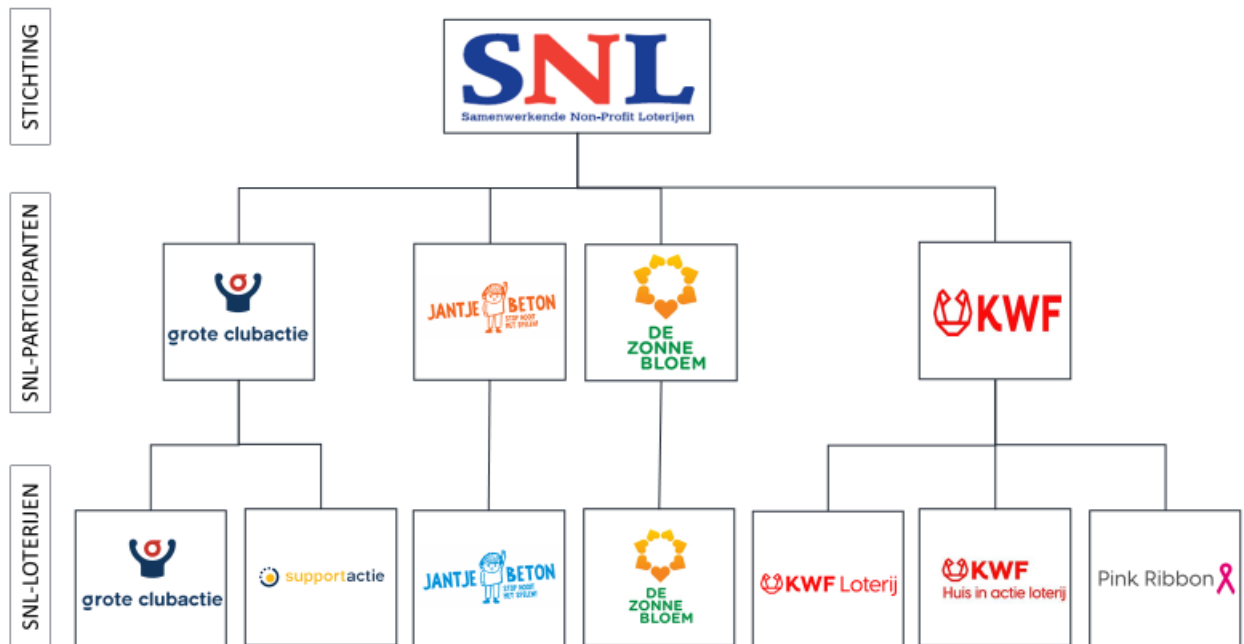

## Hoe werkt een SNL-loterij?

SNL-loterijen verkopen loten waarbij direct duidelijk is naar welk goed doel de opbrengsten gaan. Een aantal SNL-loterijen verkopen loten via en voor specifieke goede doelen. Deelnemers aan die loterijen kiezen daarbij het goede doel van hun voorkeur. Zo wordt de opbrengst van de lotenverkoop 'geormerkt', waardoor afdracht naar evenredigheid van de voor en/of door dat goede doel verkochte loten kan plaats vinden.







## Deelname en loten

Deelname aan de loterijen van SNL staat open voor alle natuurlijke personen van 18 jaar en ouder en voor rechtspersonen. Aan een minderjarige deelnemer (< 18 jaar) die aan een loterij van SNL heeft deelgenomen worden eventueel gewonnen prijzen niet uitgekeerd.

De prijs van één lot, de inleg genoemd, wordt door de SNL-loterij gecommuniceerd op het fysieke lot (indien en voor zover van toepassing), in diverse publicaties en op de website van de individuele SNL-loterijen.

Een deelnemer kan deelnemen aan een SNL-loterij door het contant of giraal betalen van de inleg of door het afgeven van een eenmalige of doorlopende machtiging. De SNL-loterij geeft in haar publicaties en communicatie duidelijk aan welke deelnamevorm(en) op de individuele loterij van toepassing is of zijn. Deelnemers kunnen met meerdere loten per loterij en aan meerdere SNL-loterijen deelnemen.

Bij contante betaling ontvangen deelnemers ter plekke hun lot(en). Bij een machtiging of een directe girale betaling kent de SNL-loterij een uniek lotnummer toe. Dit lotnummer wordt digitaal of per brief bekend gemaakt en/of via het bankafschrift dat de deelnemer van zijn eigen bank ontvangt in het kader van de loterij-inleg. De bevestiging van afschrijving geldt als bevestiging van deelname. Als er geen tijdige of volledige betaling heeft plaats gevonden vervalt het recht op deelname en het verkrijgen van een prijs. Het incassomoment van eenmalige en doorlopende machtigingen is gekoppeld aan het moment van trekking; de SNL-loterij draagt zorg voor tijdige incasso waardoor deelname is verzekerd (behoudens storneringen).

SNL-Loterij	Inleg	Deelname
 grote clubactie	€ 3,00	Contant Giraal via iDEAL Giraal via machtiging automatische incasso
 supportactie	€ 5,50	Giraal via machtiging automatische incasso
 JANTJE BETON STOP NOOIT MET SPELEN!	€ 3,00	Giraal via iDEAL Giraal via machtiging automatische incasso
 DE ZONNE BLOEM	€ 2,00	Contant Giraal via iDEAL Giraal via machtiging automatische incasso
 KWF Huis in actie loterij	€ 2,50	Giraal via iDEAL
 KWF Loterij	€ 9,00	Giraal via machtiging automatische incasso
Pink Ribbon 	€ 2,50	Giraal via iDEAL

## Trekking algemeen

SNL-loterijen kennen verschillende trekkingsmomenten, de trekkingsdata worden bekend gemaakt op de website van de betreffende SNL-loterij. De Supportactie loterij heeft maandelijkse trekkingen, de KWF Loterij elk kwartaal en alle overige SNL-loterijen kennen één trekking per jaar.

Het prijzenpakket van een SNL-loterij bestaat uit een hoofdprijs en diverse andere prijzen, in natura of in geld. Prijzenpakketten worden, voorafgaand aan de start van de lotenverkoop, bekend gemaakt via de website van de betreffende SNL-loterij.

SNL-Loterij	Trekking	Prijs	Prijsbepaling
 grote clubactie	Jaarlijks	Prijzen in natura en geld	Elektronisch met computer
 supportactie	Binnen 10 dagen na afloop elke kalendermaand	Prijzen in natura en geld	Elektronisch met computer
 JANTJE BETON STOP NOOIT MET SPELEN!	Jaarlijks	Prijzen in natura	Handmatig met bussen
 DE ZONNE BLOEM	Jaarlijks	Prijzen in natura en geld	Handmatig met bussen
 KWF Huis in actie loterij	Jaarlijks	Prijzen in natura	Elektronisch met computer
 KWF Loterij	Binnen 15 dagen na afloop van elk kwartaal	Prijzen in natura	Elektronisch met computer
 Pink Ribbon	Jaarlijks	Prijzen in natura	Elektronisch met computer

De trekking wordt uitgevoerd onder toezicht van een notaris, waarbij de trekking of handmatig of elektronisch met behulp van een computer met gecertificeerde trekkingsprogrammatuur plaats vindt. Per trekking wordt door een notaris vastgesteld of en dat er gebruik wordt gemaakt van gecertificeerde programmatuur en dat er alleen betaalde loten in de trekking worden betrokken. De uitkomst van de trekking is een overzicht van lotnummers met bijbehorende prijzen.

De notaris stelt vervolgens vast dat alle prijzen zijn toegekend aan de lotnummers en maakt een proces-verbaal op van de trekking.

## **Trekkingsprocedure Grote Clubactie loterij en Supportactie loterij**

Elk lotnummer bestaat uit zeven cijfers. Beide loterijen maken gebruik van een computer met gecertificeerde programmatuur om de trekking uit te voeren. De methode van prijsbepaling en vaststelling van winnaars is gecertificeerd door GLI Europe BV. Het doel van de certificering is om vast te stellen dat beïnvloeding van buitenaf is uitgesloten en dat het toevalskarakter van de trekking is gewaarborgd.

Elke trekking kent een prijzenpakket, dat wil zeggen dat voor iedere start van de lotenverkoop wordt bepaald welke prijzen er bij de trekking te verdelen zijn en hoeveel lotnummers er op een prijs mogen vallen. In de programmatuur zijn tevens alle lotnummers opgenomen, voorzien van een betaalstatus (betaald of niet betaald) en een verschijningsvorm (digitaal of fysiek).

De notaris stelt per trekking vast dat gebruik wordt gemaakt van de gecertificeerde programmatuur en dat alleen betaalde loten meegaan in de trekking. Na deze vaststellingen voert hij de trekking uit via het doorlopen van de procedure behorende bij de trekkingsprogrammatuur.

De uitkomst van elke trekkingsronde is vervolgens een (niet te bewerken) overzicht met lotnummers en bijbehorende prijzen waarop tijdens die trekking de verschillende prijzen zijn gevallen. De notaris stelt vervolgens vast dat alle prijzen uit de prijzenpot zijn toegekend aan de lotnummers.

### **Notaris**

De trekking en prijsbepaling van beide loterijen zijn openbaar en vinden plaats onder notarieel toezicht. De notaris doet de trekking en maakt een proces-verbaal op van de trekking.

Notariskantoor: DKT Notarissen Tilburg  
Notaris: M.E.F. Ploum  
Adres: Ellen Pankhurststraat 1  
5032 MD Tilburg  
Telefoon: 013 - 54 94 949

## Trekkingsprocedure Jantje Beton Loterij

Elk lotnummer bestaat uit 8 cijfers. Bij de kansbepaling wordt van zes bussen gebruik gemaakt. Voor de bepaling van de winnaar(s) van de prijzen op basis van hele lotnummers wordt gebruik gemaakt van een door Jantje Beton opgesteld trekkingsdocument. Hierin worden alle verkochte lotnummers opgenomen. Aan ieder lotnummer is in dit document een oplopende nieuwe unieke code toegekend. Aan de hand van deze unieke codes worden de winnaars bepaald van de prijzen op een geheel lotnummer.

- Bus A: 1<sup>e</sup> getal unieke code, bevat de cijfers 0-1-2-3.  
Mochten er meer dan 399.999 loten worden verkocht, wordt het cijfer 4 toegevoegd. Worden er minder dan 200.000 loten verkocht, wordt er uit bus A het cijfer 3 verwijderd.
- Bus B: 2<sup>e</sup> getal unieke code of 4<sup>e</sup> getal van het lotnummer, bevat de cijfers 0-9.
- Bus C: 3<sup>e</sup> getal unieke code of 5<sup>e</sup> getal van het lotnummer, bevat de cijfers 0-9.
- Bus D: 4<sup>e</sup> getal unieke code of 6<sup>e</sup> getal van het lotnummer, bevat de cijfers 0-9.
- Bus E: 5<sup>e</sup> getal unieke code of 7<sup>e</sup> getal van het lotnummer, bevat de cijfers 0-9.
- Bus F: 6<sup>e</sup> getal unieke code of 8<sup>e</sup> getal van het lotnummer, bevat de cijfers 0-9.

De prijzen worden toegekend aan hele lotnummers op basis van een unieke code (Trekking uit Bus A t/m F) of op eindcijfers (Bus B t/m F). Afhankelijk van de hoeveelheid (toegekende) prijzen worden prijzen op eindcijfers getrokken uit Bus B t/m F, Bus C t/m F, Bus D t/m F of Bus E t/m F.

Voorafgaand aan de verkoop van de loten wordt bepaald welke prijzen aan hele lotnummers of aan eindcijfers worden toegekend.

### Notaris

De trekking en prijsbepaling zijn openbaar en vinden plaats onder notarieel toezicht. De notaris doet de trekking en maakt een proces-verbaal op van de trekking.

Notariskantoor: Van Doorne N.V.  
Adres: Jachthavenweg 121  
1081 KM Amsterdam  
Telefoon: 020 - 67 89 633

## Trekkingsprocedure Nationale Zonnebloemloterij

Elk lotnummer bestaat uit 7 cijfers. Bij de kansbepaling wordt van vier bussen gebruik gemaakt.

- Bus A  
In bus A gaan de nummers 000 t/m 149 (zijnde de eerste drie cijfers van het lot)
- Bus B  
In bus B gaan de nummers 00 t/m 99 (zijnde het vierde en vijfde cijfer van het lot)
- Bus C  
In bus C gaan de nummers 00 t/m 99 (zijnde de laatste twee cijfers van het lot)
- Bus D  
In bus D gaan de nummers 1 t/m 36 (waarbij het aantal kan afwijken, afhankelijk van de hoeveelheid prijzen).

Worden de samenstellende delen 000, 00 en 00 getrokken, dan wordt dit geacht te zijn lotnummer 1.500.000. De prijzen worden toegekend aan hele lotnummers op basis van een unieke code of op eindcijfers.

Voorafgaand aan de verkoop van de loten wordt bepaald welke prijzen aan hele lotnummers of aan eindcijfers worden toegekend. Als na controle van het lot blijkt dat het lot, waarop de prijs is toegekend op basis van een heel lotnummer, NIET is verkocht, zal voor die prijs een nieuwe trekking plaatsvinden.

### Notaris

De trekking en prijsbepaling zijn openbaar en vinden plaats onder notarieel toezicht. De notaris doet de trekking en maakt een proces-verbaal op van de trekking.

Notariskantoor: DKT Notarissen Tilburg  
Notaris: M.E.F. Ploum  
Adres: Ellen Pankhurststraat 1  
5032 MD Tilburg  
Telefoon: 013 – 54 94 949

## **Trekkingsprocedure KWF Loterij, Huis in actie loterij en Pink Ribbon Loterij**

Elk lotnummer bestaat uit 11 cijfers. Alle KWF loterijen maken gebruik van een computer met gecertificeerde programmatuur om de trekking uit te voeren. De methode van prijsbepaling en vaststelling van winnaars is gecertificeerd door GLI Europe BV. Het doel van de certificering is om vast te stellen dat beïnvloeding van buitenaf is uitgesloten en dat het toevalskarakter van de trekking is gewaarborgd.

Elke trekking kent een prijzenpakket, dat wil zeggen dat voor de start van de lotenverkoop wordt bepaald welke prijzen er bij de trekking te verdelen zijn en hoeveel lotnummers er op een prijs mogen vallen. In de programmatuur zijn alle lotnummers opgenomen van betaalde loten.

De notaris stelt per trekking vast dat gebruik wordt gemaakt van de gecertificeerde programmatuur en dat alleen betaalde loten meegaan in de trekking. Na deze vaststellingen voert de notaris de trekking uit door een klik in het programma.

De uitkomst van elke trekkingsronde is vervolgens een (niet te bewerken) overzicht met lotnummers en bijbehorende prijzen waarop tijdens die trekking de verschillende prijzen zijn gevallen. De notaris stelt vervolgens vast dat alle prijzen uit de prijzenpot zijn toegekend aan de lotnummers.

### **Notaris**

De trekkingen en prijsbepaling van de alle KWF loterijen zijn openbaar en vinden plaats onder notarieel toezicht. De notaris doet de trekking en maakt een proces-verbaal op van de trekking.

Notariskantoor:	Notariskantoor Van der Veer
Notaris:	L. van der Veer
Adres:	Middenstraat 2 4156 AH Rumpt
Telefoon:	0345 – 681 363